

Refonte de l'intranet SNCF

L'INTRANET SNCF C'ÉTAIT...

TOUS ECO-MOBILES

Pratique

- > Accueil des nouveaux embauchés
- > Les abréviations
- > L'organigramme de la SNCF
- > Cartographie du réseau SNCF
- > La bibliothèque des logos
- > Plan d'accès au siège SNCF
- > Portail Ressources humaines
- > Mutuelles et associations de cheminots
- > KIS Résa Agent
- > Infolignes
- > Les objets promotionnels
- > Les objets promotionnels TGV
- > Formation
- > Rumeurs anti-SNCF

Favoris

- > Destination 2012
- > Convention 2008
- > Le Portail Managers
- > Le Portail Innovation
- > De l'Oxygène
- > Projet industriel 2008
- > Système de prescription
- > Europe
- > Développement durable
- > Net Environnement

A la une...

TOUS ECO-MOBILES

A l'occasion de la Semaine Européenne de la Mobilité, la SNCF organise l'opération « Tous éco-mobiles avec SNCF ».

Cet événement, qui se déroule du 15 au 19 septembre dans 26 gares, présente les actions de la SNCF en matière de développement durable grâce à une nouvelle technologie surprenante, ludique et innovante : la « réalité augmentée ». Les bornes interactives en gare permettront de visualiser trois animations illustrant les trois grands champs d'action de l'éco-mobilité à la SNCF :

- le développement de l'intermodalité (train, bus, vélo),
- les progrès réalisés sur les trajets longue distance à l'échelle de l'Europe,
- l'innovation (matériels hybrides).

Dans chaque établissement, les responsables de communication ont déjà reçu un kit contenant une version pour ordinateur de l'animation qui sera présentée en gare. Pour découvrir cette animation en avant-première, rapprochez-vous de votre RCE ! En interagissant avec une webcam, entrez dans la réalité augmentée et déclenchez un des trois scénarios éco-mobiles en 3D !

Téléchargez la [brochure de la semaine de l'éco-mobilité à la SNCF](#) (document pdf, 1,72 mo, 2 pages)

lesinfos
dépêches

Actus SNCF

A la une

- > Journée du recrutement
- > 150 ans d'histoire de la SNCF
- > Jouez avec Corail Intercités
- > Rentrée littéraire du Webcast
- > La SNCF expose ses blasons
- > C'est nouveau : "les infos-dépêches"
- > Prix d'ami Corail Intercités
- > Opération caténaire-pantographe
- > Semaine de l'éco-mobilité
- > moovITER, vivez le train autrement
- > Destination 2012 : Vision d'Entreprise

Les Infos-dépêches

- > **19-09-2008 - 15:58**
La DB étend sa toile en Italie avec NordCargo
- > **19-09-2008 - 14:32**
Chiffres UIC : le trafic ferroviaire européen en hausse de 3% sur un an
- > **19-09-2008 - 11:35**
70 ans de blasons de trains exposés au Sénat

Toutes les dépêches

Les médias SNCF

- > Les infos la radio
- > Les infos le journal
- > Accéder à Temps Réel
- > Repères (la revue de presse)
- > Communiqués et dossiers de presse
- > Voir la SNCF à la télé

Infos salariés

Portail Ressources Humaines

- > Accéder au portail RH

Les Flashes RH

378 INTRANETS !

Des informations redondantes

Pas de mapping

Un développement organique

Des univers autonomes qui recréent leur propre eco-système de liens (KIS, PI, RH)

Des présentations graphiques divergentes qui ne facilitent pas la navigation

Une absence de gouvernance

Un utilisateur perdu et écartelé

Mais juin 2008...
un projet d'entreprise d'envergure
« Destination 2012 »

C'est le moment !

**Plus que l'évolution d'un outil
Une révolution culturelle !**

L'ambition du projet

Faire de l'intranet de la SNCF un lieu incontournable
d'**information**, d'**échange** et de **travail**
pour réussir le nouveau projet de
l'entreprise : **Destination 2012.**

Comment faire ?....avec en plus un timing serré (3 mois !)

Jouer sur plusieurs tableaux à la fois

1- Donner des **signes immédiats de changement** sur l'intranet

2- Créer en parallèle **l'intranet 2.0**

3- Le tout soutenu par un dispositif de communication inédit et généreux !

1- Les signes immédiats de changement

1. Top départ

- Un portail **redesigné** et une mise en avant des pépites
- Le lancement de l'extranet **pour un accès à tous.**

**160 000 cheminots connectés,
prêts à embarquer pour un nouveau
voyage !**

AVANT...

SNCF INTRANET www.sncf.com

Rechercher dans les Intranets

Annuaire Personne

Actus | Pratique | KIS | PI 2008 | Tous les sites | Aide

TOUS ECO-MOBILES

Pratique

- > Accueil des nouveaux embauchés
- > Les abréviations
- > L'organigramme de la SNCF
- > Cartographie du réseau SNCF
- > La bibliothèque des logos
- > Plan d'accès au siège SNCF
- > Portail Ressources humaines
- > Mutuelles et associations de cheminots
- > KIS Résa Agent
- > Infolignes
- > Les objets promotionnels
- > Les objets promotionnels TGV
- > Formation
- > Rumeurs anti-SNCF

Favoris

- > Destination 2012
- > Convention 2008
- > Le Portail Managers
- > Le Portail Innovation
- > De l'Oxygène
- > Projet industriel 2008
- > Système de prescription
- > Europe
- > Développement durable
- > Net Environnement

A la une...

TOUS ECO-MOBILES

A l'occasion de la Semaine Européenne de la Mobilité, la SNCF organise l'opération « Tous éco-mobiles avec SNCF ». Cet événement, qui se déroule du 15 au 19 septembre dans 26 gares, présente les actions de la SNCF en matière de développement durable grâce à une nouvelle technologie surprenante, ludique et innovante : la « réalité augmentée ». Les bornes interactives en gare permettront de visualiser trois animations illustrant les trois grands champs d'action de l'éco-mobilité à la SNCF :

- le développement de l'intermodalité (train, bus, vélo),
- les progrès réalisés sur les trajets longue distance à l'échelle de l'Europe,
- l'innovation (matériels hybrides).

Dans chaque établissement, les responsables de communication ont déjà reçu un kit contenant une version pour ordinateur de l'animation qui sera présentée en gare. Pour découvrir cette animation en avant-première, rapprochez-vous de votre RCE ! En Interagissant avec une webcam, entrez dans la réalité augmentée et déclenchez un des trois scénarios éco-mobiles en 3D !

Téléchargez la [brochure de la semaine de l'éco-mobilité à la SNCF](#) (document pdf, 1,72 mo, 2 pages)

lesinfos dépêches

Actus SNCF

A la une

- > Journée du recrutement
- > 150 ans d'histoire de la SNCF
- > Jouez avec Corail Intercités
- > Rentrée littéraire du Webcast
- > La SNCF expose ses blasons
- > C'est nouveau : "les infos-dépêches"
- > Prix d'ami Corail Intercités
- > Opération caténaire-pantographe
- > Semaine de l'éco-mobilité
- > moovITER, vivez le train autrement
- > Destination 2012 : Vision d'Entreprises

Les Infos-dépêches

- > **19-09-2008 - 15:58**
La DB étend sa toile en Italie avec NordCargo
- > **19-09-2008 - 14:32**
Chiffres UIC : le trafic ferroviaire européen en hausse de 3% sur un an
- > **19-09-2008 - 11:35**
70 ans de blasons de trains exposés au Sénat

Toutes les dépêches

Les médias SNCF

- > Les infos la radio
- > Les infos le journal
- > Accéder à Temps Réel
- > Repères (la revue de presse)
- > Communiqués et dossiers de presse
- > Voir la SNCF à la télé

Infos salariés

Portail Ressources Humaines

- > Accéder au portail RH

Les Flashs RH

Portail Intranet SNCF Intranet local

Et le nouvel extranet

Accueil

SNCF **EXTRANET** [sncf.com](#)

Donnez votre avis

À la une

L'Odyssee responsable

08-08-08

Lorem ipsum dolor sit amet, consectetur adipiscing elit. Sed eusmod mattis sapien.

Suspendisse accumsan, velit sit amet cursus ultricies, turpis nunc aliquam sapien, at convallis lectus quam dapibus risus. Ut nisi tellus, mollis et, congue ac, porttitor sit amet, metus. Phasellus volutpat, eros eget tempus faucibus, nulla nunc viverra elit, ut scelerisque lectus lacus vel leo. Vestibulum a neque sit amet libero malesuada cursus. Curabitur tristique, lacus a volutpat vehicula, quam dui hendrerit urna, ac feugiat justo eros eget quam. Nulla eu sem lorem ipsum sit dolor amet constuer velit.

Le kiosque

À la une

L'Odyssee responsable
08-08-08

Le TGV Est Européen prend Chronos de vitesse 08-08-08

Nouvelle BD De l'Oxygène !
08-08-08

Les infos

lesinfos Radio  0805 00 51 51

lesinfos Journal  Ouvrir le journal

Communiqués de presse

Services RH

Accédez aux espaces :

- FAMILLE
- LOGEMENT
- PASS CARMILLON (site pilote)

Cliquez ici

Services +

- Accès à KIS**

Si meliora dies, ut vina, poemata reddidit, scire velim, sit chartis pretium quotus arroget annus. scriptor abhinc annos centum qui decidit.

Accéder à la page KIS
- Les horaires SNCF**

Dies, ut vina, poemata reddidit, scire velim, amet chartis pretium quotus arrogincum qui decidit. Gata reddidit, scire velim.

Accéder à la page des horaires SNCF
- Trajets internationaux : EIP and Friends**

Si meliora dies, ut vina, poemata reddidit, scire velim, chartis pretium quotus arroget annus.

Télécharger le document
| 1,5Mo | 1024px X 768 | PDF |
- Hotels + code promo Accor**

Dies, ut vina, poemata reddidit, scire velim, amet chartis pretium quotus arrogincum.

Télécharger le document 1
| 1,5Mo | 1024px X 768 | PDF |

Télécharger le document 2
| 1,5Mo | 1024px X 768 | PDF |
- Location de voitures AVIS**

Si meliora dies, ut vina, poemata reddidit, scire velim, sit chartis pretium quotus arroget annus. scriptor abhinc annos centum qui decidit.

Télécharger le document
| 1,5Mo | 1024px X 768 | PDF |
- Lunettes : les accords opticiens**

Si meliora dies, ut vina, poemata reddidit, scire velim, sit chartis pretium quotus arroget annus. scriptor abhinc annos centum qui decidit.

Télécharger le document
| 1,5Mo | 1024px X 768 | PDF |
- Electroménager CAMIF**

Si meliora dies, ut vina, poemata reddidit, scire velim, chartis pretium quotus arroget annus.

Télécharger le document
| 1,5Mo | 1024px X 768 | PDF |
- Comités d'établissements**

Si meliora dies, ut vina, poemata reddidit, scire velim, sit chartis pretium quotus arroget annus. scriptor abhinc annos centum qui decidit.

Choix des Comités d'entreprise

Sélectionner dans la liste

La carte des transports ferroviaires Européens

Si meliora dies, ut vina, poemata reddidit, scire velim, chartis pretium quotus arroget annus.

Télécharger le document 1
| 1,5Mo | 1024px X 768 | PDF |

Télécharger le document 2
| 1,5Mo | 1024px X 768 | PDF |

L'argumentaire anti-SNCF

Si meliora dies, ut vina, poemata et lorem ipsum dolor sit chartis.

Télécharger le document
| 1,5Mo | 1024px X 768 | PDF |

Les premiers outils testés

Le tchat : chaque semaine, un dirigeant de l'entreprise répond en direct aux questions des salariés

Ma page : pour créer sa propre page d'information à partir d'une cinquantaine de flux RSS

Mes outils collaboratifs : l'accès à tous les outils et bases de connaissance de l'entreprise

Les communautés : l'espace de rencontre de différentes communautés métier et projet

Des outils, des fonctionnalités et des espaces pour mieux travailler ensemble et d'interagir.

The main content area is divided into several sections:

- Le Forum:** A central section titled 'Bienvenue sur l'intranet collaboratif !' featuring a navigation bar with icons for mail, chat, forum, RSS, and books. Below the icons is the text 'Le Forum' and a link 'Voir l'espace dialogue'.
- À la une:** A section with a large quote: 'Je t'informe, tu m'informes. t'as la forme!' and a link 'Voir les news'.
- Le kiosque:** A section with a link 'Voir les news' and a list of news items:
 - '"J'aime le train" en images' (28-05-2009)
 - 'Mettez votre PC aux couleurs de la Campagne Corporate' (28-05-2009)
 - 'Obama met la grande vitesse sur les rails' (28-05-2009)
- lesinfos Dépêches:** A section with a link 'Voir les dépêches' and a sub-section 'Revivez le chat de Bernard Emselem et Denis Quénard'.
- lesinfos Radio:** A section with a link 'Ecouter la radio' and a video player showing three men in a meeting.

MA PAGE

Initier la **personnalisation** :

Une première étape : la possibilité de composer sa page à partir d'une cinquantaine de flux RSS.

MA PAGE

[Aide](#)

Lorem ipsum sit dolor scelerisque lectus lacus vel leo. Vestibulum a neque sit amet libero Curabitur tristique, lacus a volutpat vehicula, quam dui hendrerit urna, ac feugiat justo eros eget quam. Nulla eu sem malesuada cursus.

[+ Ajouter du contenu](#)
[Voir la démonstration](#)

Les infos dépêches INFRA (3) [Edition](#) [X](#)

- 10-08-2008
Nunc et nibh id lectus pellentesque commodo. Quisque tincidunt tellus...
- 10-08-2008
Nunc et nibh id lectus pellentesque commodo. Quisque tincidunt tellus...
- 10-08-2008
Nunc et nibh id lectus pellentesque commodo. Quisque tincidunt tellus...

Les infos dépêches Transports & logistique (4) [Edition](#) [X](#)

- 10-08-2008
Nunc et nibh id lectus pellentesque commodo. Quisque tincidunt tellus...
- 10-08-2008
Nunc et nibh id lectus pellentesque commodo. Quisque tincidunt tellus...
- 10-08-2008
Nunc et nibh id lectus pellentesque commodo. Quisque tincidunt tellus...

Actualités de l'EVEN Nantes (5) [Edition](#) [X](#)

- 10-08-2008
Nunc et nibh id lectus pellentesque commodo. Quisque tincidunt tellus...
- 10-08-2008
Nunc et nibh id lectus pellentesque commodo. Quisque tincidunt tellus...
- 10-08-2008
Nunc et nibh id lectus pellentesque commodo. Quisque tincidunt tellus...
- 10-08-2008
Nunc et nibh id lectus pellentesque commodo. Quisque tincidunt tellus...
- 10-08-2008
Nunc et nibh id lectus pellentesque commodo. Quisque tincidunt tellus...

Actualités de FAST (3) [Edition](#) [X](#)

Les infos dépêches VFE (6) [Edition](#) [X](#)

Le kiosque

A la une

- L'Odyssée responsable**
08-08-08
- Le TGV Est Européen prend Chronos de vitesse** 08-08-08
- Nouvelle BD De l'Oxygène !**
08-08-08

[lesinfos Dépêches](#) [Voir les dépêches](#)

10-08-2008 à 11:42
Lorem ipsum dolor sit amet, consectetur adipiscing elit

[lesinfos Radio](#) [Écouter la radio](#)
[lesinfos Journal](#) [Ouvrir le journal](#)

Communiqués de presse

Titre de la vidéo sur deux lignes
Titre de la vidéos sur deux lignes [11-08-08]

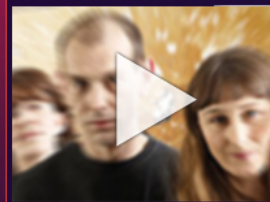
[Voir toutes les vidéos](#)

Les outils collaboratifs

Les essentiels

Portail RH [Voir le portail](#)
10-08-2008
Lorem ipsum dolor sit amet elit consectetur adipiscing .

[Les sites favoris](#)
[Les sites sur la liste blanche](#)

LES OUTILS COLLABORATIFS

Réunir en un seul endroit l'ensemble des outils collaboratifs déjà développés pour les rendre accessibles à tous.

Ex : le webconferencing développé par DSIT, le tutoriel Outlook déjà existant dans De l'oxygène,...

MES OUTILS COLLABORATIFS

Aide

Lorem ipsum sit dolor scelerisque lectus lacus vel leo. Vestibulum amit sit amet libero. Curabitur tristique, lacus a volutpat vehicula. Sed ameta et perspiciatis unde omnis iste natus error sit voluptatem accusantium doloremque laudantium, totam rem aperiam, eaque ipsa quae ab illoso inventore veritatis et quasi architecto beatae vitae.

Connectez-vous à snf.fr

Bases de connaissances

Outils

Outils

Signaler une base de connaissances

Audio conférence

Web conférence

Visio événementielle

Téléconférence événementielle

SYSPRE

L'outil de centralisation des référentiels de la SNCF...

Services généraux

Consultez la base

ISIBOL

L'échange de savoir-faire, tout sujet confondu...

Infra

Consultez et contribuez

DSIPEDIA

L'encyclopédie des outils informatiques, bureautiques et télécom de la SNCF...

DSIT

Consultez et contribuez

J'INNOV

La base de recueil de toutes les actions innovantes dans l'entreprise...

Direction de l'innovation

Consultez et contribuez

ACHATS

L'ensemble des contrats cadres en vigueur à la SNCF...

FAST / Direction des achats

Consultez

Le kiosque

À la une

L'Odyssée responsable

08-08-08

Le TGV Est Européen prend Chronos de vitesse

08-08-08

Nouvelle BD De l'Oxygène !

08-08-08

lesinfos Dépêches Voir les dépêches

10-08-2008 à 11:42

Lorem ipsum dolor sit amet, consectetur adipiscing elit

lesinfos Radio Écouter la radio

lesinfos Journal Ouvrir le journal

Repères PROGRAMME DE PRESSE

temps réel

Communiqués de presse

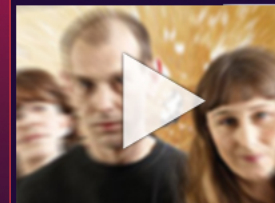
Titre de la vidéo sur deux lignes
Titre de la vidéos sur deux lignes [11-08-08]

Voir toutes les vidéos

Les outils collaboratifs

Les essentiels

Portail RH

Voir le portail

10-08-2008

Lorem ipsum dolor sit amet elit
consectetur adipiscing.

Les sites favoris

Les sites sur la liste blanche

MES OUTILS COLLABORATIFS

[Aide](#)

Lorem ipsum sit dolor scelerisque lectus lacus vel leo. Vestibulum amit sit amet libero. Curabitur tristique, lacus a volutpat vehicula. Sed ameta et perspiciatis unde omnis iste natus error sit voluptatem accusantium doloremque laudantium, totam rem aperiam, eaque ipsa quae ab illoso inventore veritatis et quasi architecto beatae vitae.

[Connectez-vous à sncf.fr](#)

- [Bases de connaissances](#)
- [Outils](#)

Bases de connaissances

[Signaler une base de connaissances](#)

Référentiels et partage de connaissance	Gestion électronique de documents	Photothèque/ Vidéothèque
<p>SYSPRE L'outil de centralisation des référentiels de la SNCF... Services généraux Consulter la base</p>		
<p>ISIBOL L'échange de savoir-faire, tout sujet confondu... Infra Consulter et contribuer</p>		Collaboratif
<p>DSIPEDIA L'encyclopédie des outils informatiques, bureautiques et télécom de la SNCF... DSIT Consulter et contribuer</p>		Collaboratif
<p>J'INNOV La base de recueil de toutes les actions innovantes dans l'entreprise... Direction de l'innovation Consulter et contribuer</p>		Collaboratif
<p>ACHATS L'ensemble des contrats cadres en vigueur à la SNCF... FAST / Direction des achats Consulter</p>		

Le kiosque

A la une

- L'Odyssée responsable**
08-08-08 [Liste Intranets](#)
- Le TGV Est Européen prend Chronos de vitesse** 08-08-08
- Nouvelle BD De l'Oxygène !**
08-08-08

lesinfos Dépêches [Voir les dépêches](#)

10-08-2008 à 11:42
 Lorem ipsum dolor sit amet, consectetur adipiscing elit

lesinfos Radio [Écouter la radio](#)

lesinfos Journal [Ouvrir le journal](#)

Communiqués de presse

Titre de la vidéo sur deux lignes
 Titre de la vidéos sur deux lignes [11-08-08]

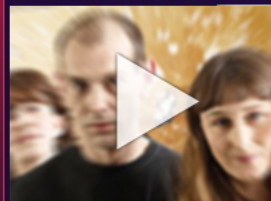

[Voir toutes les vidéos](#)

Les outils collaboratifs

Les essentiels

Portail RH [Voir le portail](#)

10-08-2008
 Lorem ipsum dolor sit amet elit
 consectetur adipiscing .

- [Les sites favoris](#)
- [Les sites sur la liste blanche](#)

LA VALORISATION DES COMMUNAUTÉS

Donner à voir la liste exhaustive de l'ensemble des communautés déjà créées dans l'entreprise et inciter à participer et à collaborer.

Ex. Des éco-gestes métiers, Communautés de l'infra et de l'ingénierie, Le blog du Fret, De l'oxygène

LISTE DES COMMUNAUTÉS

Aide

Lorem ipsum sit dolor scelerisque lectus lacus vel leo. Vestibulum amit sit amet libero. Curabitur tristique, lacus a volutpat vehicula. Sed ameta et perspiciatis unde omnis iste natus error sit voluptatem accusantium doloremque laudantium, totam rem aperiam, eaque ipsa quae ab illoso inventore veritatis et quasi architecto beatae vitae.

Signaler une communauté

Communauté de Managers

Infra

Métier 3

Métier 4

Métier 5

DPX Lorraine

Cette communauté regroupe tous les DPX de la région Lorraine. Nous échangeons sur nos problématiques quotidiennes de travail.

Contact : Georges Desnos / DET Technicentre de Romilly
 Tel : 47 87 65 - E-mail : georges.desnos@sncf.fr

Accéder à cette communauté

DPX Saint-Lazare

Cette communauté regroupe tous les DPX de la région Lorraine. Nous échangeons sur nos problématiques quotidiennes de travail.

Contact : Georges Desnos / DET Technicentre de Romilly
 Tel : 47 87 65 - E-mail : georges.desnos@sncf.fr

Accéder à cette communauté

Accès Réservé

DPX Lille

Cette communauté regroupe tous les DPX de la région Lorraine. Nous échangeons sur nos problématiques quotidiennes de travail.

Contact : Georges Desnos / DET Technicentre de Romilly
 Tel : 47 87 65 - E-mail : georges.desnos@sncf.fr

Accéder à cette communauté

Accès Réservé

Club DU Limoges

Cette communauté regroupe tous les DPX de la région Lorraine. Nous échangeons sur nos problématiques quotidiennes de travail.

Contact : Georges Desnos / DET Technicentre de Romilly
 Tel : 47 87 65 - E-mail : georges.desnos@sncf.fr

Accéder à cette communauté

Accès Réservé

Club DU Limoges

Cette communauté regroupe tous les DPX de la région Lorraine. Nous échangeons sur nos problématiques quotidiennes de travail.

Contact : Georges Desnos / DET Technicentre de Romilly
 Tel : 47 87 65 - E-mail : georges.desnos@sncf.fr

Accéder à cette communauté

<< 1 2 3 >>

Destination 2012

Le kiosque

A la une

L'Odyssée responsable
 08-08-08

Le TGV Est Européen prend
 Chronos de vitesse 08-08-08

Nouvelle BD De l'Oxygène !
 08-08-08

lesinfos Dépêches Voir les dépêches

10-08-2008 à 11:42
 Lorem ipsum dolor sit amet,
 consectetur adipiscing elit

lesinfos Radio Écouter la radio

lesinfos Journal Ouvrir le journal

Communiqués de presse

Titre de la vidéo sur deux lignes
 Titre de la vidéos sur deux lignes [11-08-08]

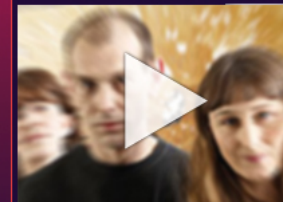

Voir toutes les vidéos

Les outils collaboratifs

Les essentiels

Portail RH Voir le portail
 10-08-2008

Lorem ipsum dolor sit amet elit
 consectetur adipiscing .

Les sites favoris

Les sites sur la liste blanche

Un nouveau portail
intranet
plus clair, et plus
fonctionnel.

Bienvenue sur l'Intranet collaboratif !

À la une

[Voir les actus](#)

L'Odyssée responsable

08-08-08

Lorem ipsum dolor sit amet, consectetur adipiscing elit. Sed euismod mattis sapien.

Suspendisse accumsan, velit sit amet cursus ultricies, turpis nunc aliquam sapien, at convallis lectus quam dapibus risus. Ut nisl tellus, mollis et, congue ac, portitor sit amet, metus. Phasellus volutpat, eros eget tempus faucibus, nulla nunc viverra elit, ut

scelerisque lectus lacus vel leo. Vestibulum a neque sit amet libero malesuada cursus. Curabitur tristique, lacus a volutpat vehicula, quam dui hendrerit uma, ac feugiat justo eros eget quam. Nulla eu sem.

lesinfos Dépêches

[Voir les dépêches](#)

10-08-2008 à 11:42

Lorem ipsum dolor sit amet, consectetur adipiscing elit. Lorem ipsum dolor sit amet. Lorem ipsum dolor sit amet.

Nunc et nibh id lectus pellentesque commodo. Quisque tincidunt tellus...

10-08-2008 à 11:42

Lorem ipsum dolor sit amet, consectetur adipiscing elit. Lorem ipsum dolor.

Nunc et nibh id lectus pellentesque commodo. Quisque tincidunt tellus...

10-08-2008 à 11:42

Lorem ipsum dolor sit amet, consectetur adipiscing elit.

Nunc et nibh id lectus pellentesque commodo. Quisque tincidunt tellus...

Les essentiels

Ressources Humaines

[Le portail RH](#)

Favoris

[Toute la liste](#)

10-08-2008

Lorem ipsum dolor sit amet, consectetur adipiscing elit. Lorem ipsum dolor sit amet

10-08-2008

Lorem ipsum dolor sit amet. Lorem ipsum dolor sit amet Lorem ipsum dolor sit amet

10-08-2008

Lorem ipsum dolor sit amet, consectetur elit. Lorem ipsum dolor sit amet

- Pages Jaunes Pages Jaunes
- Pages Blanches
- Mappy
- Google Maps Google Maps
- Horaires SNCF

Liste blanche

[Toute la liste](#)

- Pages Jaunes Pages Jaunes
- Pages Blanches
- Mappy
- Google Maps Google Maps
- Horaires SNCF

[Aide](#)

Le kiosque

A la une

[Voir les actus](#)

L'Odyssée responsable

08-08-08

Le TGV Est Européen prend Chronos de vitesse 08-08-08

Nouvelle BD De l'Oxygène ! 08-08-08

lesinfos Dépêches

[Voir les dépêches](#)

10-08-2008 à 11:42

Lorem ipsum dolor sit amet, consectetur adipiscing elit

lesinfos Radio

[Écouter la radio](#)

lesinfos Journal

[Ouvrir le journal](#)

Communiqués de presse

Titre de la vidéo sur deux lignes Titre de la vidéos sur deux lignes [11-08-08]

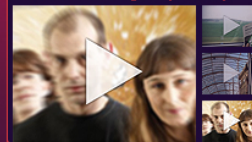

Nouveautés

[Ma page](#)

Les essentiels

Portail RH

[Voir le portail](#)

10-08-2008

Lorem ipsum dolor sit amet elit consectetur adipiscing .

[Vos Intranets favoris](#)
[Les sites sur la liste blanche](#)
[Contactez-nous](#)

UNE NOUVELLE TÊTIÈRE

Donner à voir l'organisation de l'entreprise et faciliter l'accès vers ses entités (les 4 branches + le corporate) et vers sncf.com (le lieu de l'entreprise vers l'externe).

Ajouter un bouton accueil pour permettre le retour / l'accès au portail

Utiliser la barre principale de navigation pour offrir l'accès aux 4 branches et au corporate.

UNE NOUVELLE TÊTIÈRE

Un bloc « Recherche et annuaire » **explicité** et repensé comme une **porte d'entrée** vers l'ensemble des recherches (documents, intranets, personne et entités).

Introduire des intitulés (RECHERCHE, ANNUAIRE) pour indiquer la nature des dispositifs

Signaler les champs de saisie par des consignes en gris – garder le noir pour les boutons et les listes déroulantes.

Bienvenue sur l'Intranet collaboratif !

MA PAGE  MES OUTILS COLLABORATIFS  LES COMMUNAUTÉS 

À la une

L'Odyssée responsable

08-08-08

Lorem ipsum dolor sit amet, consectetur adipiscing elit. Sed euismod mattis sapien.

Suspendisse accumsan, velit sit amet cursus ultricies, turpis nunc aliquam sapien, at convallis lectus quam dapibus risus. Ut nisi tellus, mollis et, congue ac, porttitor sit amet, metus. Phasellus volutpat, eros eget tempus faucibus, nulla nunc viverra elit, ut

scelerisque lectus lacus vel leo. Vestibulum a neque sit amet libero malesuada cursus. Curabitur tristique, lacus a volutpat vehicula, quam dui hendrerit urna, ac feugiat justo eros eget quam. Nulla eu sem.

lesinfos Dépêches

- 10-08-2008 à 11:42
 Lorem ipsum dolor sit amet, consectetur adipiscing elit. Lorem ipsum dolor sit amet. Lorem ipsum dolor sit amet. Nunc et nibh id lectus pellentesque commodo. Quisque tincidunt tellus...
- 10-08-2008 à 11:42
 Lorem ipsum dolor sit amet, consectetur adipiscing elit. Lorem ipsum dolor. Nunc et nibh id lectus pellentesque commodo. Quisque tincidunt tellus...
- 10-08-2008 à 11:42
 Lorem ipsum dolor sit amet, consectetur adipiscing elit. Nunc et nibh id lectus pellentesque commodo. Quisque tincidunt tellus...

Les essentiels

Ressources Humaines

Le portail RH

- 10-08-2008
 Lorem ipsum dolor sit amet, consectetur adipiscing elit. Lorem ipsum dolor sit amet
- 10-08-2008
 Lorem ipsum dolor sit amet. Lorem ipsum dolor sit amet Lorem ipsum dolor sit amet
- 10-08-2008
 Lorem ipsum dolor sit amet, consectetur elit. Lorem ipsum dolor sit amet

Favoris

- Pages Jaunes Pages Jaunes
- Pages Blanches
- Mappy
- Google Maps Google Maps
- Horaires SNCF

Liste blanche

- Pages Jaunes Pages Jaunes
- Pages Blanches
- Mappy
- Google Maps Google Maps
- Horaires SNCF

Destination 2012

Le kiosque

À la une

- L'Odyssée responsable
 08-08-08
 Le TGV Est Européen prend Chronos de vitesse 08-08-08
 Nouvelle BD De l'Oxygène !
 08-08-08

lesinfos Dépêches

10-08-2008 à 11:42
 Lorem ipsum dolor sit amet, consectetur adipiscing elit

lesinfos Radio

Écouter la radio

lesinfos Journal

Ouvrir le journal

Repères  temps 

Communiqués de presse

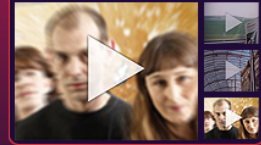
Titre de la vidéo sur deux lignes
 Titre de la vidéos sur deux lignes [11-08-08]

Nouveautés

Ma page   

Les essentiels

Portail RH

Voir le portail

10-08-2008
 Lorem ipsum dolor sit amet elit consectetur adipiscing .

Vos Intranets favoris  Les sites sur la liste blanche 

Contactez-nous

UNE COLONNE DE DROITE REPENSEE

La création du kiosque pour donner à voir toute la richesse de l'information et en faciliter l'accès.

Valorisation de la dernière dépêche.

Un accès à l'ensemble des supports de communication transverses de l'entreprise y compris les CP.

Une valorisation des contenus vidéos sous forme de vignettes

Les titres des 3 dernières Actus.

UNE COLONNE DE DROITE REPENSEE

La création d'un bloc « Les essentiels » dans lequel une large place est donnée aux RH (services + actus) ainsi qu'aux autres sites les plus utiles et les plus populaires. Un traitement clarifié des liens et un emplacement stable.

Un accès direct au portail RH et la mise en avant de la dernière dépêche.

Une invitation à découvrir une sélection de sites intranet ou internet.

LES SITES FAVORIS

Le Top 5 des sites les plus visités ★★★★★

Offres d'emplois [INTRANET](#)
 Nunc et nibh id lectus pellentesque commodo. Quisque tincidunt ...

Objets publicitaires [INTRANET](#)
 Nunc et nibh id lectus pellentesque commodo. Quisque tincidunt ...

Annuaire [INTRANET](#)
 Nunc et nibh id lectus pellentesque commodo. Quisque tincidunt ...

Pages jaunes [INTERNET](#)
 Nunc et nibh id lectus pellentesque commodo. Quisque tincidunt ...

Mappy [INTERNET](#)
 Nunc et nibh id lectus pellentesque commodo. Quisque tincidunt ...

On vous recommande

Projet industriel 2012
 Lorem ipsum dolor sit amet, consectetur adipiscing elit.

Site de la convention
 Lorem ipsum dolor sit amet.

Itinéraires
 Lorem ipsum dolor sit amet, consectetur adipiscing elit.

[Donnez votre avis](#)

Les sites classés par thème

- Emploi Rémunération
- Entreprise
- Santé Vie sociale
- Pratique
- Déplacements Loisirs
- Médiathèque

Accès aux Horaires SNCF [INTERNET](#)
 Lorem ipsum dolor sit amet.

Cartographie du réseau SNCF [INTRANET](#)
 Lorem ipsum dolor sit amet, consectetur adipiscing.

Infolignes [INTRANET](#)
 Lorem ipsum dolor sit amet, consectetur adipiscing.

Itinéraires [INTRANET](#)
 Lorem ipsum dolor sit amet, consectetur.

Accès à KIS Résa agents [INTERNET](#)
 Lorem ipsum dolor sit amet, consectetur adipiscing.

Contrats hôtels [INTRANET](#)
 Lorem ipsum dolor sit.

Location de véhicules [INTRANET](#)
 Lorem ipsum dolor sit amet, consectetur adipiscing.

Promo ACCOR SNCF [INTRANET](#)
 Lorem ipsum dolor sit amet, consectetur adipiscing.

Hôtels [INTRANET](#)
 Lorem ipsum dolor sit amet, consectetur adipiscing.

Le kiosque

A la une

L'Odyssée responsable
 08-08-08

Le TGV Est Européen prend Chronos de vitesse
 08-08-08

Nouvelle BD De l'Oxygène !
 08-08-08

lesInfos Dépêches [Voir les dépêches](#)

10-08-2008 à 11:42
 Lorem ipsum dolor sit amet, consectetur adipiscing elit

lesInfos Radio [Écouter la radio](#)

lesInfos Journal [Ouvrir le journal](#)

Communiqués de presse

Titre de la vidéo sur deux lignes
 Titre de la vidéos sur deux lignes [11-08-08]

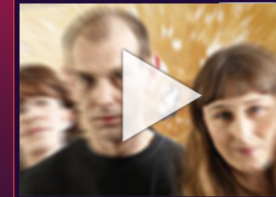

[Voir toutes les vidéos](#)

Les outils collaboratifs

Les essentiels

Portail RH [Voir le portail](#)

10-08-2008
 Lorem ipsum dolor sit amet elit
 consectetur adipiscing .

[Les sites favoris](#)

[Les sites sur la liste blanche](#)

Bienvenue sur l'Intranet collaboratif !

[MA PAGE](#)
[MES OUTILS COLLABORATIFS](#)
[LES COMMUNAUTÉS](#)

Le kiosque

A la une [Voir les actus](#)

L'Odyssée responsable
08-08-08

Le TGV Est Européen prend Chronos de vitesse 08-08-08

Nouvelle BD De l'Oxygène !
08-08-08

esinfos Dépêches [Voir les dépêches](#)

10-08-2008 à 11:42
Lorem ipsum dolor sit amet, consectetur adipiscing elit.

esinfos Radio [Écouter la radio](#)

esinfos Journal [Ouvrir le journal](#)

[Repères](#) [temps réel](#)

Communiqués de presse

Titre de la vidéo sur deux lignes
 Titre de la vidéo sur deux lignes [11-08-08]

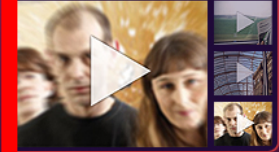

Nouveautés

[Ma page](#)

À la une [Voir les actus](#)

L'Odyssée responsable
08-08-08

Lorem ipsum dolor sit amet, consectetur adipiscing elit. Sed euismod mattis sapien.

Suspendisse accumsan, velit sit amet cursus ultricies, turpis nunc aliquam sapien, at convallis lectus quam dapibus risus. Ut nisl tellus, mollis et, congue ac, porttitor sit amet, metus. Phasellus volutpat, eros eget tempus faucibus, nulla nunc viverra elit, ut

scelerisque lectus lacus vel leo. Vestibulum a neque sit amet libero malesuada cursus. Curabitur tristique, lacus a volutpat vehicula, quam dui hendrerit urna, ac feugiat justo eros eget quam. Nulla eu sem.

lesinfos Dépêches [Voir les dépêches](#)

10-08-2008 à 11:42
Lorem ipsum dolor sit amet, consectetur adipiscing elit. Lorem ipsum dolor sit amet. Lorem ipsum dolor sit amet.
 Nunc et nibh id lectus pellentesque commodo. Quisque tincidunt tellus...

10-08-2008 à 11:42
Lorem ipsum dolor sit amet, consectetur adipiscing elit. Lorem ipsum dolor.
 Nunc et nibh id lectus pellentesque commodo. Quisque tincidunt tellus...

10-08-2008 à 11:42
Lorem ipsum dolor sit amet, consectetur adipiscing elit.
 Nunc et nibh id lectus pellentesque commodo. Quisque tincidunt tellus...

Les essentiels

Ressources Humaines [Le portail RH](#) **Favoris** [Toute la liste](#)

10-08-2008
Lorem ipsum dolor sit amet, consectetur adipiscing elit. Lorem ipsum dolor sit amet

10-08-2008
Lorem ipsum dolor sit amet. Lorem ipsum dolor sit amet Lorem ipsum dolor sit amet

10-08-2008
Lorem ipsum dolor sit amet, consectetur elit. Lorem ipsum dolor sit amet

Liste blanche [Toute la liste](#)

[Pages Jaunes](#) [Pages Jaunes](#)
[Pages Blanches](#)
[Mappy](#)
[Google Maps](#) [Google Maps](#)
[Horaires SNCF](#)

Les essentiels

Portail RH [Voir le portail](#)

10-08-2008
Lorem ipsum dolor sit amet elit consectetur adipiscing .

[Vos intranets favoris](#)
[Les sites sur la liste blanche](#)

Contactez-nous

UNE PARTIE CENTRALE DEDIEE A L'INFO ET AU PORTAIL D'ENTREPRISE

À la une » Voir les actus

L'Odyssée responsable
08-08-08

Lorem ipsum dolor sit amet, consectetur adipiscing elit. Sed euismod mattis sapien.

Suspendisse accumsan, velit sit amet cursus ultricies, turpis nunc aliquam sapien, at convallis lectus quam dapibus risus. Ut nisl tellus, mollis et, congue ac, porttitor sit amet, metus. Phasellus volutpat, eros eget tempus faucibus, nulla nunc viverra elit, ut scelerisque lectus lacus vel leo. Vestibulum a neque sit amet libero malesuada cursus. Curabitur tristique, lacus a volutpat vehicula, quam dui hendrerit urna, ac feugiat justo eros eget quam. Nulla eu sem.

lesinfos Dépêches » Voir les dépêches

10-08-2008 à 11:42
Lorem ipsum dolor sit amet, consectetur adipiscing elit. Lorem ipsum dolor sit amet. Lorem ipsum dolor sit amet.
Nunc et nibh id lectus pellentesque commodo. Quisque tincidunt tellus...

10-08-2008 à 11:42
Lorem ipsum dolor sit amet, consectetur adipiscing elit. Lorem ipsum dolor.
Nunc et nibh id lectus pellentesque commodo. Quisque tincidunt tellus...

10-08-2008 à 11:42
Lorem ipsum dolor sit amet, consectetur adipiscing elit.
Nunc et nibh id lectus pellentesque commodo. Quisque tincidunt tellus...

Les essentiels

Ressources Humaines » Le portail RH

10-08-2008
Lorem ipsum dolor sit amet, consectetur adipiscing elit. Lorem ipsum dolor sit amet

10-08-2008
Lorem ipsum dolor sit amet. Lorem ipsum dolor sit amet Lorem ipsum dolor sit amet

10-08-2008
Lorem ipsum dolor sit amet, consectetur elit. Lorem ipsum dolor sit amet

Favoris » Toute la liste

- » Pages Jaunes Pages Jaunes
- » Pages Blanches
- » Mappy
- » Google Maps Google Maps
- » Horaires SNCF

Liste blanche » Toute la liste

- » Pages Jaunes Pages Jaunes
- » Pages Blanches
- » Mappy
- » Google Maps Google Maps
- » Horaires SNCF

Valorisation des trois dernières dépêches.

La fonction portail - Vers RH

L'Actu majeure

Vers les sites les + populaires

2- Créer en parallèle l'intranet 2.0

2. Une refonte en profondeur

Lancer **en test** de nouveaux outils, des nouveautés fonctionnelles et participatives et...

Organiser des **ateliers participatifs** avec les acteurs et **une étude utilisateur** pour co-construire le nouvel intranet

Une double logique **offre/demande**

Le process de migration

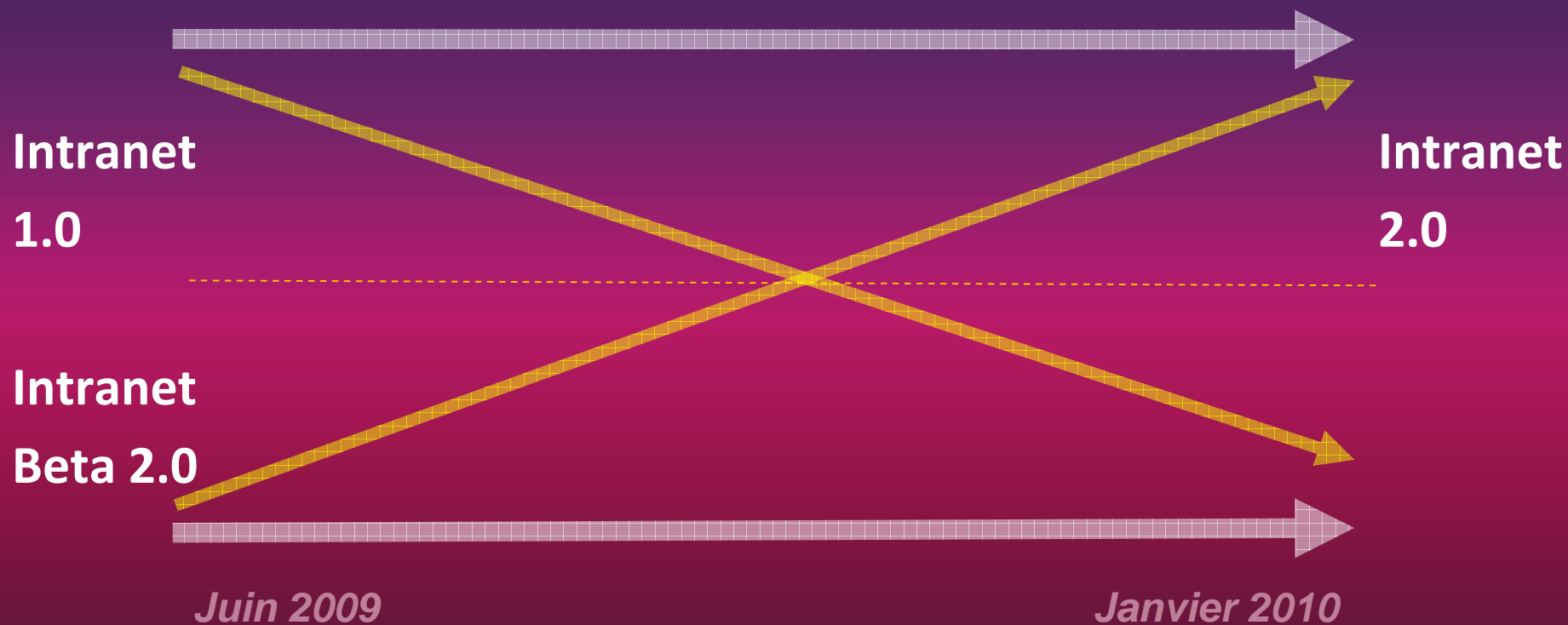

 **Nb utilisateurs**

Comment **faire connaître** la
démarche, faire découvrir les
nouveautés
et **associer** l'interne au projet ?

3- Un dispositif de communication inédit et généreux !

3. Un dispositif de communication unique et généreux

Plus qu'une campagne publicitaire :

le lancement **d'un programme relationnel**
sous forme d'une websérie
hebdomadaire...

3. Un dispositif de communication unique et généreux

...mettant en scène **une personnalité comique connue** : Julie Ferrier

Sur l'intranet, tous les lundis, c'est Ferrier !

duple SNCF INTRANET - STORYBOARD GÉNÉRIQUE OPÉ JULIE FERRIER

Le décor se construit. Les nuages défilent, les aiguilles du réveil-matin tournent sans cesse. On distingue une silhouette arriver en même temps que les feuilles du calendrier s'arrachent.

Julie Ferrier s'approche en dessinant un «X». Les feuilles du calendrier continuent de s'arracher.

Jf sort du champ un court instant, pendant ce temps, on fait le focus sur le calendrier et le titre de la série apparaît.

L'on découvre le personnage au premier plan et le titre de l'épisode. Puis, Les éléments du décor se rasent derrière Martha et on découvre la vidéo par un lundi.

Une idée **généreuse**,
en rupture
avec la communication corporate
traditionnelle

Une idée **valorisante** pour
le salarié.

**Une personnalité comique
pour attirer les non-utilisateurs par
un vecteur universel : l'humour**

Un format pour donner **envie de voir**
et **de revoir** la suite (initier et
fidéliser)...

Mais aussi envie **de faire savoir** et de
faire passer (buzz)

Films

Merci !